新発売!!

ホリモクのニューモデルハウス

『愉楽（ゆらく）の家』販売会開催!

～魅力たっぷりの特別仕様、IKEAコーディネートの家具付きで販売致します～

モデルハウス外観

駐車場広々！ 南向き日当たり良好！

販売価格 **2,948**〈税込〉万円
土地＋建物＋外構

敷地面積 60.75坪
建物面積 36.85坪

外観写真をご参照ください

■区画図

【物件概要】●所在地／瑞穂市本田字大正2085-8●都市計画／市街化区域●用途地域／第1種低層住居●建ぺい率／50%●容積率／80%●接道状況／西側公道幅員6m南側公道幅員8m●設備／上水道券化槽、側溝●地目／宅地●建物構造／在来木造工法●交通／JR穂積駅2,200m●備考／周辺施設(クリニック・ドラッグストア・コンビニ・スーパー・銀行・公園)、オール電化住宅

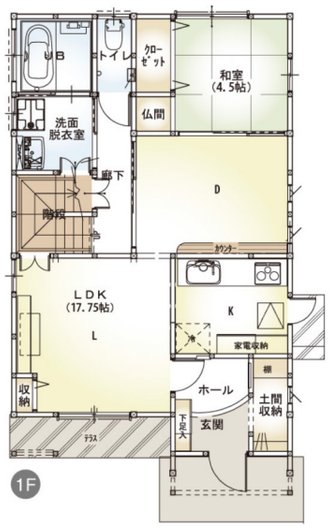

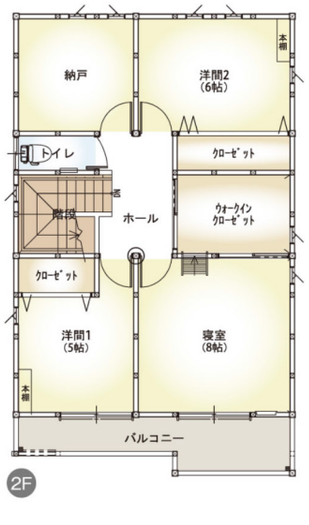

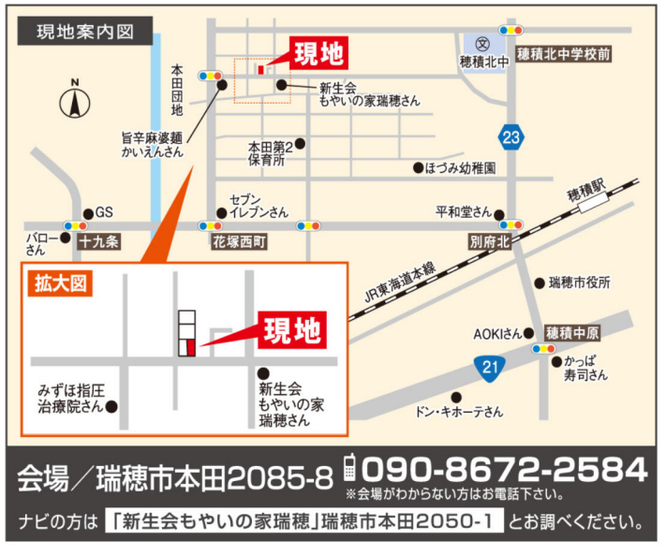

会場／瑞穂市本田2085-8 090-8672-2584
※会場がわからない方はお電話下さい。

ナビの方は「新生会もやいの家瑞穂」瑞穂市本田2050-1とお調べください。

しつこい営業は一切しません宣言!

木の家ならホリモク
ホリモクの家

地域密着 元気企業 信頼されて58年

設計 施工　総合建築 不動産 製材 増改築　TOTAL HOUSE PLANNING

堀伊木材株式会社

建設業岐阜県知事許可(般-28)第982号　不動産業岐阜県知事免許(7)3515号

〒501-0426　岐阜県本巣郡北方町東加茂2-76

http://www.horii-m.com/
[ホリイハイフンエムドットコム]
堀伊木材 検索

お気軽にご来場ください

TEL.058-324-2837

ホリモクのニューモデルハウス『愉楽(ゆらく)の家』販売イベント!

ハイスペックな『愉楽(ゆらく)の家』ここがすごい!!

◎こんなのがあったらいいな!を33項目採用

男女数十名様の方から「こんなのがあったら便利」という貴重な意見を“1000個”お聞きしました。
その中から700個に厳選した後、さらに33項目に絞り特別仕様として採用しています。

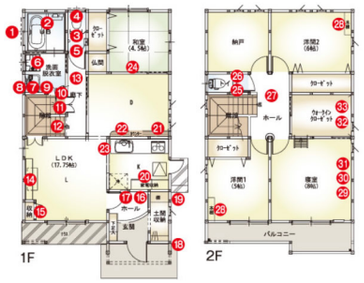

◎あの「IKEA」がフルコーディネート

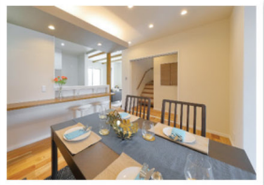

『愉楽の家』ではインテリア・家具などを全てIKEAがサポートし、コーディネートしています。
木の温もりと北欧デザインがマッチした深く心に残るデザインです。

◎住宅収納スペシャリスト監修の家

整理整頓アドバイザーが“収納術”を使ってプロデュースした空間がたっぷり。生活導線まで計算された収納スペースなので快適に暮らしていけます。

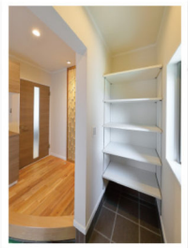

◎時代の先端をいく「ZEH(ゼロエネルギーハウス)」に対応

ゼロエネルギーハウスのポイント

使うエネルギー
- 冷暖房
- 給湯
- 家電
- 料理器具
- 照明
- 換気

－（

エネルギーを減らす工夫
- 高断熱・高気密化
- HEMSの導入
- LED照明の採用

＋

創るエネルギー
- 太陽光発電
- 太陽熱温水システム 等

）＝ 0 ゼロ

◎安心して暮らすための耐震+制震

住む方々が安心・安全に暮らせるよう、地震の揺れを最大48%吸収します。

熊本地震でもその効果を発揮しました!!

◎清々しいキレイな空気の中で暮らす【免疫住宅】

実験開始から34日後!

FFC加工された住宅を【免疫住宅】といいます。
住みながらにして肌がキレイに!

アトピーやぜんそくなどのアレルギーを優しく包み込み症状を軽減していくのが【免疫住宅】です!

岐阜県下でも4社しか施工できない【免疫住宅】
当社は【免疫住宅】施工棟数県下NO1!

おいしい空気の家・プラスマイナスゼロの家の考え方

◎夫婦で暮らす終のすみか・・・　◎母と子でつなぐ家・・・　お気軽にご参加くださいませ

『絆』モニター募集キャンペーン同時開催!!

”絆”の特長

- シングルマザーだから家は無縁!?と諦めないで。子育てしやすく母と子を繋ぐ家になっています。
  ※実際にシングルマザーの方にこんな家があったらいいなをお聞きしました。
- 子どもが大きくなり、家族を持ち、家元を離れた後に、夫婦二人が無駄に大きくなく楽に住める家

注・限定3棟限り “絆”モニター募集

価　格

サンルーム・ウッドデッキ・カーテン
エアコン(リビング)まで含んで
コミコミで
1,490(税抜)万円

さらに モニター特典

◇地震の揺れを最大48%吸収する制震(MERシステム)を無料!
※熊本益城町で取り付けてあった住宅は3件とも現在も通常の生活をされています。

もしくは・・・!

◇岐阜県下で4社しか施工できない「免疫住宅」FFC加工無料!
清々しく健康的に住みながらにしてお肌がキレイになったり、アトピーや花粉症の症状が軽減されます。

ホリモクのお客様の声

瑞穂市　N様

20代の内に家を建てたいな!と思っていたし、金利が安いという事もあり、家づくりを始めました。家づくりにあたり、一番の心配事が予算でした。ローンをどうしようと思い、3社くらい無料相談を受けてきました。「限度額的にうちでは厳しい」と言われた頃に、会社の先輩がホリモクで家を建ててすごく良かったと言っていて、社長と連絡を取ってくれるというので、ダメもとで聞いてみようと思い、会いに行きました。社長に初めて会った時は、怖かった。。。でも、話してみるとハッキリしていて、住宅ローンに関しても他社では、データしか見ていなかったのに、社長は最新の情報を持っていて銀行にもすぐに電話してくれました。ここまでやってくれる会社は他にはなかったので、ホリモクに決めました。

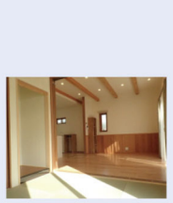
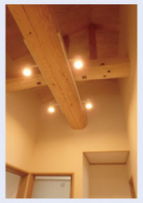

揖斐郡　H様

正直、堀伊木材の他にも二社ほどありましたけど、他の所は一営業さんが見えましたけど、堀伊木材みたいに社長とかなんて来た事なくて(笑)とても心強いというか、良かったですね、そういうのも。社長は、何でも頼んだらやってくれそうな印象でした。最初に社長が言って見えたように「最終決定権は自分だからすぐに返事ができる」っていうのも、お願いする側からはやりやすいですよね。ダメならダメ、いいならいいとすぐ返事が頂けるので!営業マンじゃそうはいかないですもんね。ちょっと待っててくださいとか、また後日返事しますとか…最近は、外国風のオシャレな家が流行っているのかもしれないですけど、私は地震が怖いので丈夫でつぶれないくらいの強い家を造って頂きたくて、お願いしました。耐震的に外せない柱に、飾り棚など作ってもらって、基本は強い家なんですけどそれプラスオシャレにしてもらって満足です。私は、この西向きのキッチンがすごく好きです!風水で決めた赤色も他ではあまり見ないし、変わっていいと思います。キッチンの収納棚もキレイに作って頂いて良かったです。

岐阜市　T様

私たちは木を使っている家が好きで、ネットで調べている時に、実家の近くの堀伊木材のホームページをのぞいてみよう!となり、見てみたら、たまたま今週末にイベントをやると載っていたので伺ったのが堀伊木材との出会いのきっかけです。それまでいろんな会社を回っていたのですが、なかなか思うようにいかなくて・・・そんな時、子供の頃から知っている堀伊木材を急に思い出してホームページを見てイベントに参加しました。僕の直感ですね　短い期間でしたが、4~5社回りました。ですが、なかなか直感的にここだという所がなく、堀伊木材はその点、そういったわだかまりがなく良かった。やっぱり地元っていうのもあるし、めちゃめちゃ怖そうに見える社長が、なんとなく打ち解けやすかったし、この会社は悪くないな~と思った。それと免疫住宅に惹かれました。花粉が飛んでる時期なのに、打合せ場所のステップアップ(免疫住宅)に入ると症状が治まるので、目に見えないものだけどきっといいんだろうなと思いました。家が完成して、楽しかったけどちょっと寂しい、あっという間でした。本当はこれからですね!堀伊木材や、他にもいろんな人に助けもらって仲間の人にも骨折ってもらって、本当に感謝ですね。

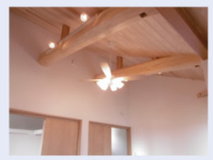

しつこい営業は一切しません宣言!

木の家ならホリモク
ホリモクの家

地域密着 元気企業 信頼されて58年

設計 施工　総合建築 不動産 製材 増改築　TOTAL HOUSE PLANNING

堀伊木材株式会社

建設業岐阜県知事許可(般-28)第982号　不動産業岐阜県知事免許(7)3515号
〒501-0426 岐阜県本巣郡北方町東加茂2-76

http://www.horii-m.com/
【ホリイハイフンエムドットコム】
堀伊木材　検索

お気軽にご来場ください

TEL.058-324-2837